



Ideas fundamentales acerca de un nuevo SPE

Agosto, 2016



Consideraciones Previas

- Reconocer y valorar la **historia e iniciativas legislativas**
- Requisito del SPE: Contar con una **Ley de Garantías de Derechos de la Infancia**
- Contar con un **Órgano Rector** autónomo con **coordinación interministerial**

Aspectos Necesarios de Incorporar

- **Inversión significativa de recursos** y una transformación del sistema de financiamiento
- Establecimiento de los más **altos estándares de calidad**
- Considerar el **rol y experiencia de la sociedad civil** y su participación en el **diseño, implementación y evaluación de las políticas de infancia**
- **Territorialidad y georreferencia** de la intervención

Objeto del SPE

- **Garantizar la protección y restitución de derechos** de niños, niñas y adolescentes que han sido **vulnerados/as o gravemente vulnerados, con o sin pérdida del cuidado parental o familiar**. Dicha protección y/o restitución debe hacerse de manera **preferente al interior de sus familias y comunidades considerando la diversidad** de los NNA en cuanto a edad, características culturales y psicológicas, condiciones físicas, etnia, género, migrantes, entre otros.

- **Objetivos Estratégicos**

Sujeto de Atención

NNA y sus familias que han sido vulnerados o gravemente vulnerados en sus derechos y requieren una protección especial. **Especialmente cuando la familia presenta dificultades para garantizar dicha protección**

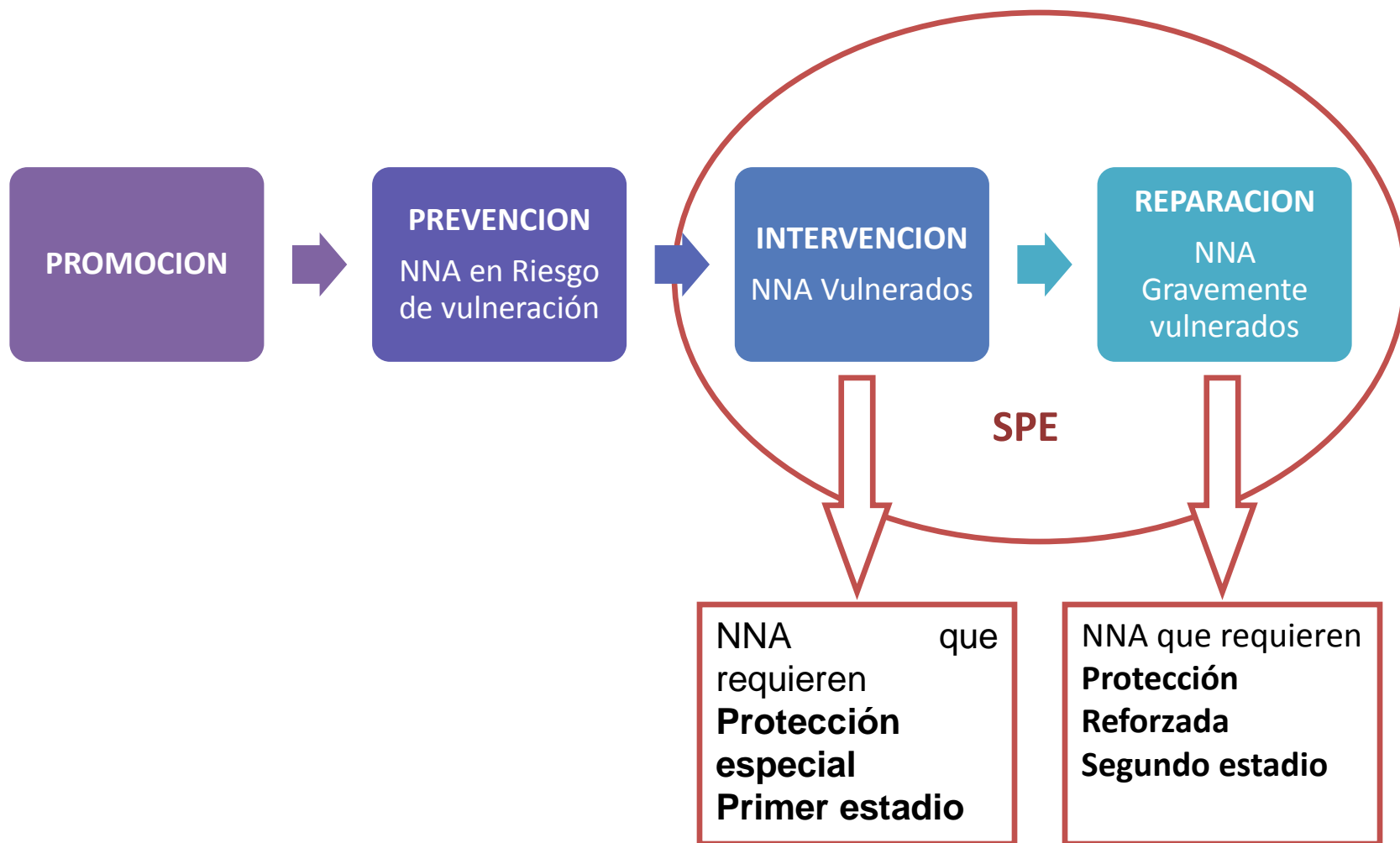

Camino de los NNA

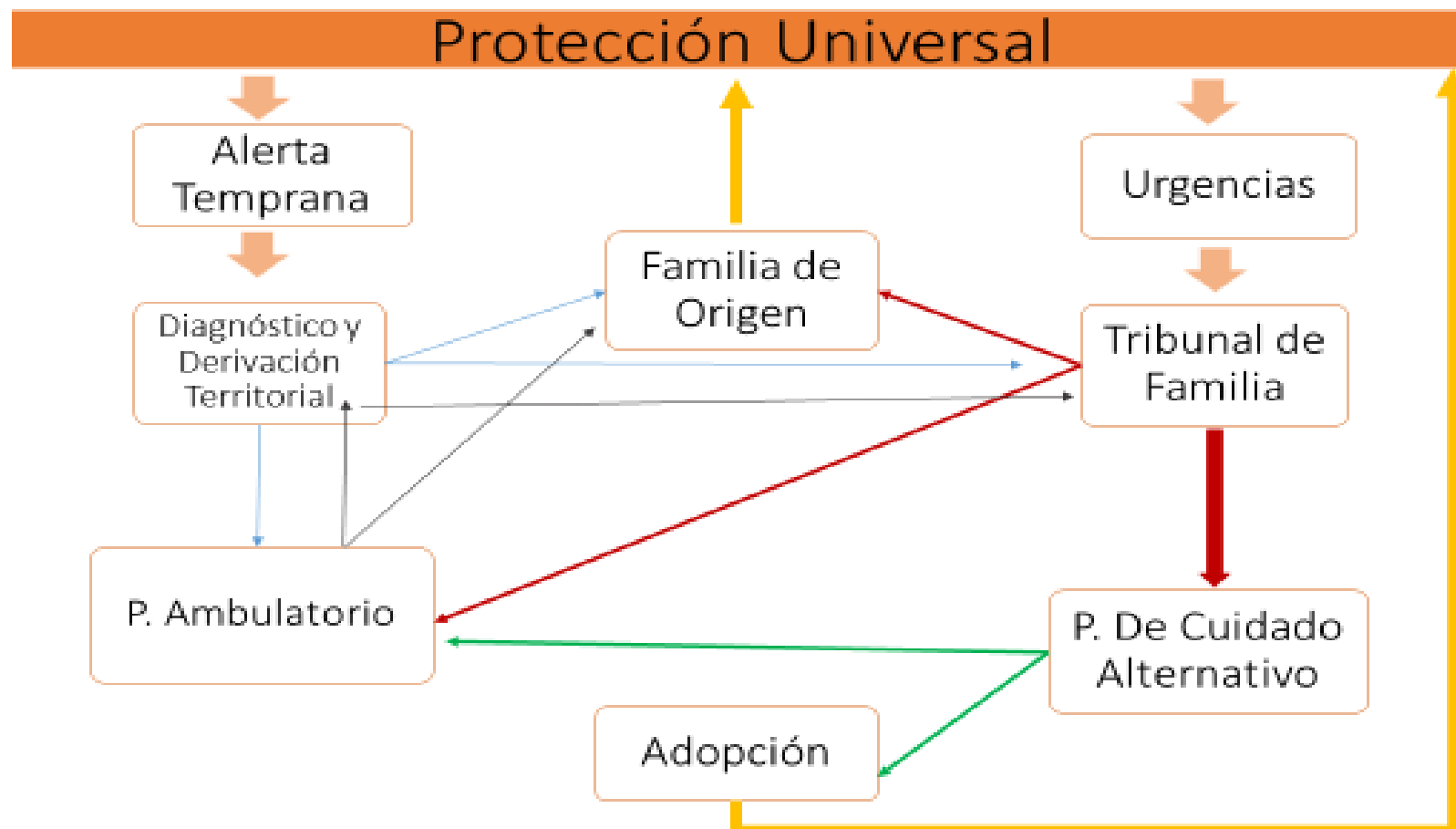

Líneas de Trabajo: Funciones

- **Diagnóstico Ambulatorio Local**
- **Resolutiva de carácter público indelegable:** Determina y deriva al Programa Ambulatorio correspondiente o, deriva causa a Tribunales de Familia

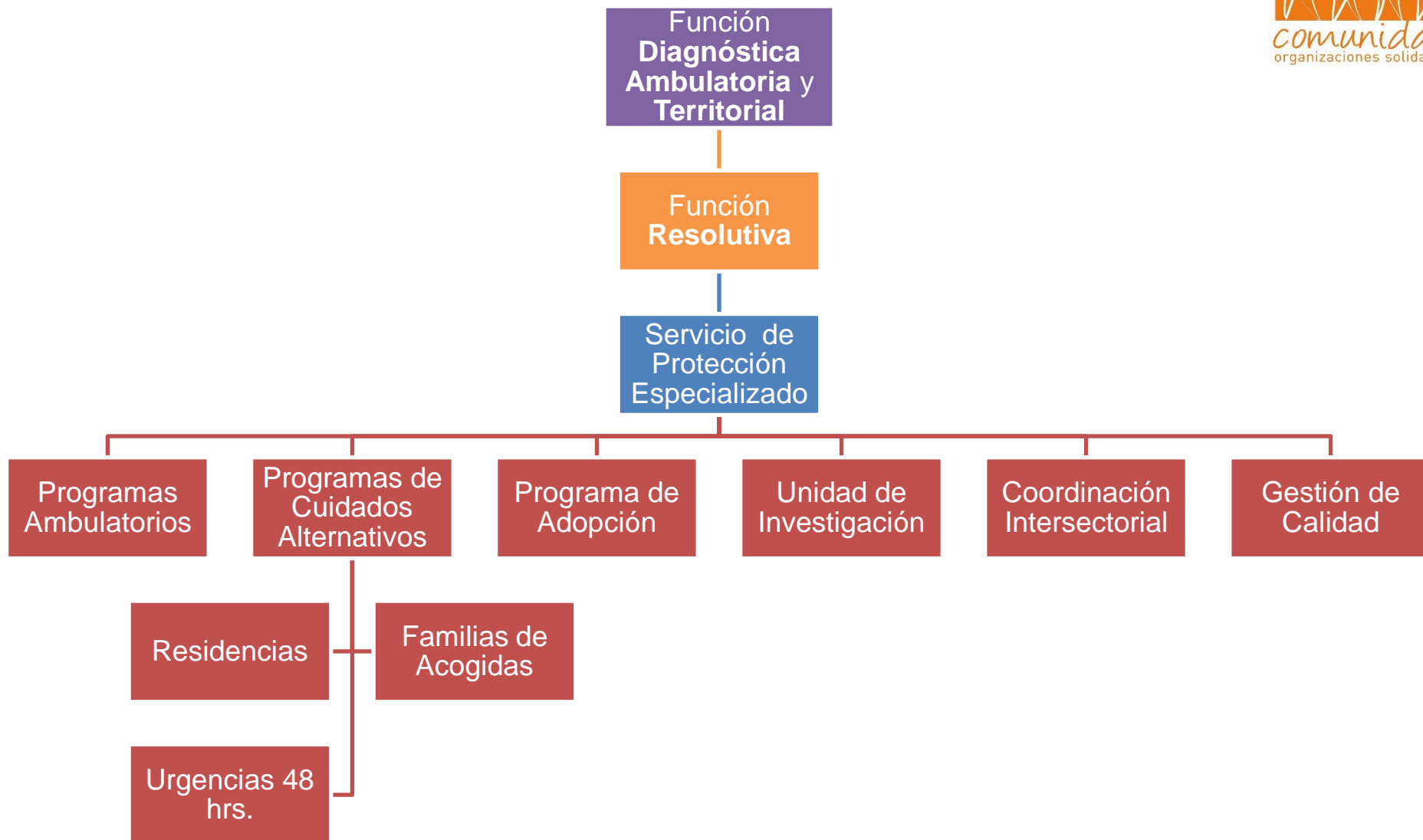

Rol de la Sociedad Civil y del Estado

- **Protagonismo y corresponsabilidad:**
Participación Vinculante en **diseño, ejecución y evaluación** de programas y política de infancia
- El Estado debe tener un rol **Garante de derechos**. Su misión es **diseñar, articular, planificar, evaluar el SPE**

En Conclusión: Focos Principales

1. Contar previamente con una **Ley de Garantías de Derechos de la Infancia**
2. Sujeto: **NNA, con o sin cuidado parental, y sus familias**
3. SPE comprende una **protección administrativa y una judicial**
4. **Flujo de ingreso al SPE**
5. **Bajada territorial georreferenciada**



Muchas Gracias

